

Městský úřad Vimperk
Steinbrenerova 6, 385 17 Vimperk
pracoviště Nad Stadiónem 199, 385 17 Vimperk
odbor dopravy a silničního hospodářství

Č. j.: MUVPK-OD 20078/16-NOV-4919/2016
Vyřizuje: Petr Nový
Tel.: +420 388 459 087
E-mail: petr.novy@mesto.vimperk.cz

Datum: 19. 09. 2016

- VEŘEJNÁ VYHLÁŠKA -
OPATŘENÍ OBECNÉ POVAHY

stanovení přechodné úpravy provozu na pozemní komunikaci

Městský úřad Vimperk, odbor dopravy a silničního hospodářství, jako věcně a místně příslušný správní orgán podle § 124 odst. 6 zákona č. 361/2000 Sb., o provozu na pozemních komunikacích a o změnách některých zákonů, ve znění pozdějších předpisů (dále jen zákon o silničním provozu), na základě žádosti společnosti Reno Šumava a.s., IČ 60071346, Pražská 326, 384 22 Vlachovo Březí, ze dne 14. 09. 2016, podle § 77 odst. 1 písm. c) zákona o silničním provozu

stanovuje

přechodnou úpravu provozu na silnici II. třídy č. 167 v úseku mostu ev. č. 167-010 v obou směrech formou umístění přenosných dopravních značek podle přiloženého dopravně inženýrského opatření v termínu od 26. 09. 2016 do 25. 11. 2016.

Přenosné dopravní značky budou umístěny dle přiloženého a odsouhlaseného dopravně inženýrského opatření.

Důvod stanovení přechodné úpravy provozu na silnici II. třídy č. 167 v úseku mostu ev. č. 167-010 je provádění stavby – oprava říms na mostě ev. č. 167-010.

Přechodná úprava bude provedena za dodržení těchto podmínek:

1. Přenosné svislé dopravní značení bude umístěno na červenobílé pruhované sloupky a musí být zabezpečeno proti pootočení. Spodní hrana svislé dopravní značky musí být ve výšce min. 60 cm nad vozovkou, její nejbližší hrana musí být umístěna minimálně 50 cm od zpevněného kraje komunikace a maximálně 200 cm.
2. Žadatel odpovídá za správné umístění dopravního značení dle „Zásad pro označování pracovních míst na pozemních komunikacích - technické podmínky TP 66“ schválených Ministerstvem dopravy a jeho údržbu po celou dobu provádění prací. Po jejich skončení bude přechodné dopravní značení neprodleně odstraněno a uvedeno do původního stavu.
3. Dopravní značení bude osazeno odbornou firmou před zahájením prací. Pracovníci zhotovitele musí být řádně proškoleni, poučeni a označeni dle platné vyhlášky.
4. V případě potřeby si Městský úřad Vimperk, odbor dopravy a silničního hospodářství, a Policie ČR vyhrazují právo dopravní značení doplnit nebo pozměnit.
5. Přechodná úprava provozu na silnici II. třídy č. 167 v úseku mostu ev. č. 167-010 je povolena v termínu od 26. 09. 2016 do 25. 11. 2016.
6. Odpovědnou osobou za provedení dopravního značení je za žadatele Ing. Ivo Grabmüller (02. 12. 1962), Pražská 326, 384 22 Vlachovo Březí, tel. 602 108 685.

Odůvodnění:

Městský úřad Vimperk, odbor dopravy a silničního hospodářství, obdržel žádost společnosti Reno Šumava a.s., IČ 60071346, Pražská 326, 384 22 Vlachovo Březí, ze dne 14. 09. 2016 o stanovení přechodné úpravy provozu na silnici II. třídy č. 167 v úseku mostu ev. č. 167-010 v termínu od 26. 09. 2016 do 25. 11. 2016.

Stanovení přechodné úpravy provozu na výše uvedené pozemní komunikaci provedené formou umístění přenosných dopravních značek se realizuje formou opatření obecné povahy podle části šesté zákona č. 500/2004 Sb., správní řád, ve znění pozdějších předpisů.

Vzhledem k uvedeným skutečnostem správní orgán stanovil na silnici II. třídy č. 167 v úseku mostu ev. č. 167-010 přechodnou úpravu provozu formou umístění přenosných dopravních značek, tak jak je uvedeno ve výroku tohoto stanovení.

Poučení:

Podle § 173 odst. 2 zákona č. 500/2004 Sb., správní řád, ve znění pozdějších předpisů, (dále jen správní řád) nelze proti opatření obecné povahy podat opravný prostředek.

V souladu s ustanovením § 77 odst. 5 zákona o silničním provozu se návrh opatření obecné nedoručuje a opatření obecné povahy nabývá účinnosti pátým dnem po vyvěšení.

„otisk úředního razítka“

Petr Nový v. r.
referent odboru dopravy
a silničního hospodářství

Toto oznámení musí být vyvěšeno po dobu 15 dnů.

A. Údaje o zveřejnění na úřední desce MěÚ Vimperk

Vyvěšeno dne:

Sejmuto dne:

Razítko a podpis orgánu, který potvrzuje vyvěšení a sejmutí na úřední desce:

B. Údaje o zveřejnění na elektronické úřední desce MěÚ Vimperk

Vyvěšeno dne:

Sejmuto dne:

Razítko a podpis orgánu, který potvrzuje vyvěšení a sejmutí na úřední desce:

C. Údaje o zveřejnění na úřední desce obce Borová Lada

Vyvěšeno dne:

Sejmuto dne:

Razítko a podpis orgánu, který potvrzuje vyvěšení a sejmutí na úřední desce:

D. Údaje o zveřejnění na elektronické úřední desce obce Borová Lada

Vyvěšeno dne:

Sejmuto dne:

Razítko a podpis orgánu, který potvrzuje vyvěšení a sejmutí na úřední desce:

Obdrží:

Účastníci:

Reno Šumava a.s., IČ 60071346, Pražská 326, 384 22 Vlachovo Březí (DS)

Správa a údržba silnic Jihočeského kraje, IČ 70971641 (DS)

Obec Borová Lada, IČ 00250341 (DS)

Dotčené osoby:

V souladu s ustanovením § 173 odst. 1 správního řádu doručuje Městský úřad Vimperk toto opatření obecné povahy dotčeným osobám veřejnou vyhláškou. Doručení veřejnou vyhláškou bude provedeno v souladu s ustanovením § 25 správního řádu tak, že se písemnost vyvěsí na úřední desce Městského úřadu Vimperk a obec Borová Lada a současně bude zveřejněna způsobem umožňujícím dálkový přístup. Patnáctým dnem po vyvěšení bude písemnost považována za doručenou.

Dotčené orgány:

Policie ČR, KŘP Jčk, DI Prachatice, IČ 75151511 (č.j. KRPC 135926/Čj-2016-020606) (DS)

Obdrží k vyvěšení na úřední desce:

Městský úřad Vimperk, odbor HB

Městský úřad Vimperk, odbor ŠKaCR

Obec Borová Lada, IČ 00250341 (DS)

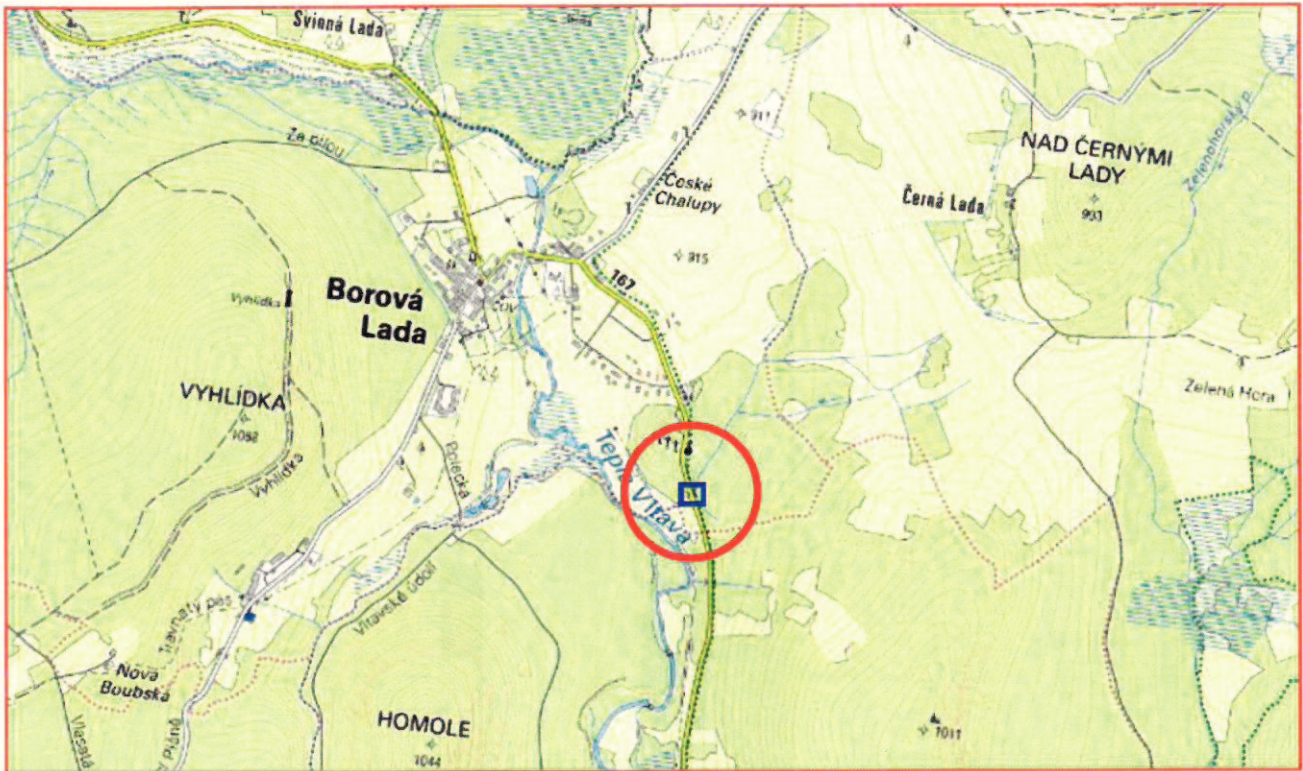

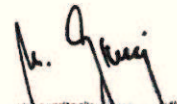

 Ing. Miroslav Janoušek
 Prachatická 916, 383 01 Prachatice
 IČO: 102 770 11

ING.MIROSLAV JANOUŠEK, KDJ ***** IČO 11336862 ulice KRÁTKÁ 1264 * PRACHATICE * PSČ 383 01 * tel. 388 317419					
NAVRHL	ING.MIROSLAV JANOUŠEK				
ZODP.PROJEKTANT	ING.MIROSLAV JANOUŠEK				
VYPRACOVAL	ING.MIROSLAV JANOUŠEK				
INVESTOR	SÚS JK, NEMANICKÁ 10, ČESKÉ BUDĚJOVICE			ZAK.ČÍSLO	1716 - 01
REGION	JČ	OKRES	PRACHATICE	OBEC	BOROVÁ LADA
AKCE	OPRAVA ŘÍMS MOSTU Ev. č. 167-010 PŘES LUČNÍ POTOK, k. ú. Borová Lada				ARCH.ČÍSLO FORMÁT 1 x A4 DATUM 06/2016 STUPEŇ ZPD
OBSAH	PŘEHLEDNÁ SITUACE STAVBY				MĚŘITKO VÝKR.ČÍS. 01

Schéma C/5

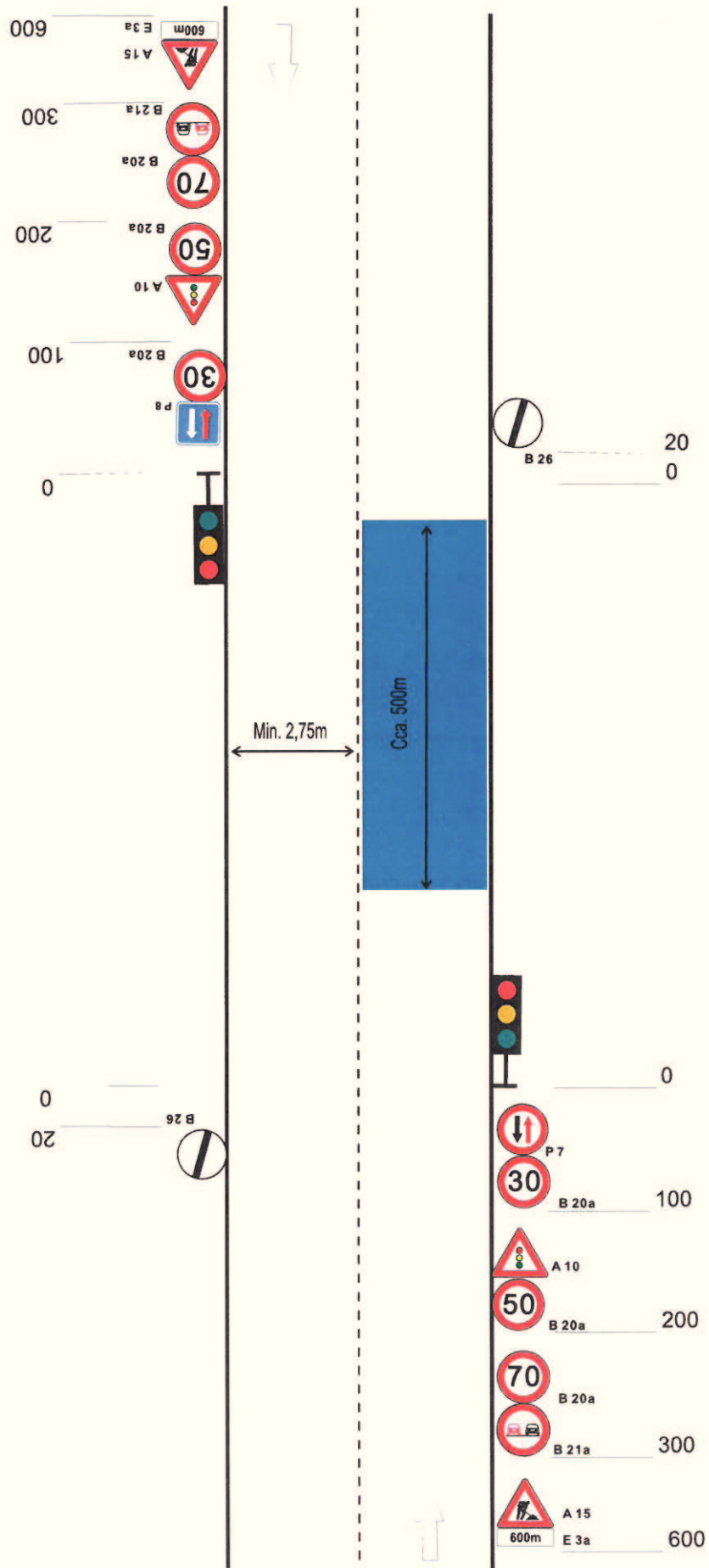
Standardní pracovní místo.
Zúžení vozovky na jeden jízdní pruh.
Řízení provozu světelnými signály.



M. G. K.
Česká republika
 Ministerstvo dopravy
 Ústřední úřad pro silniční dopravu
 100 00 Praha 10